BUDYNEK A
LOKAL 1

ZESTAWIENIE POWIERZCHNI LOKALU	
MIESZKANIE A	**Powierzchnia Użytkowa**
PARTER	32,97 m^2
1 PIĘTRO	56,45 m^2
RAZEM	89,42 m^2

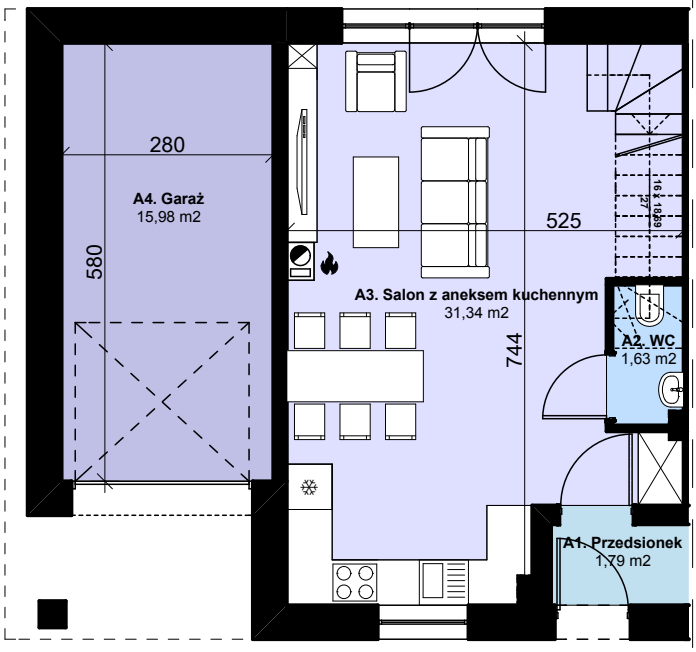

PARTER		
Pomieszczenie		**Powierzchnia**
A.1	WIATROŁAP (cz. wspólna)	1,79 m^2
A.2	WC	1,63 m^2
A.3	SALON + ANEKS KUCHENNY	31,34 m^2
A.4	GARAŻ	15,98 m^2
	RAZEM	**50,74 m^2**
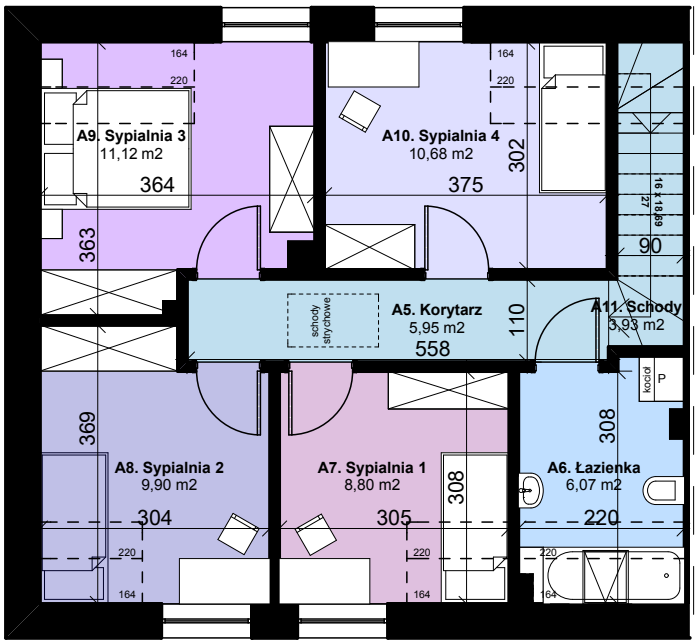
1 PIĘTRO		
Pomieszczenie		**Powierzchnia**
A.5	KORYTARZ	5,95m^2
A.6	ŁAZIENKA	6,07 m^2
A.7	SYPIALNIA 1	8,80 m^2
A.8	SYPIALNIA 2	9,90 m^2
A.9	SYPIALNIA 3	11,12 m^2
A.10	SYPIALNIA 4	10,68 m^2
A.11	SCHODY	3,93 m^2
	RAZEM	**56,45 m^2**